# rampen

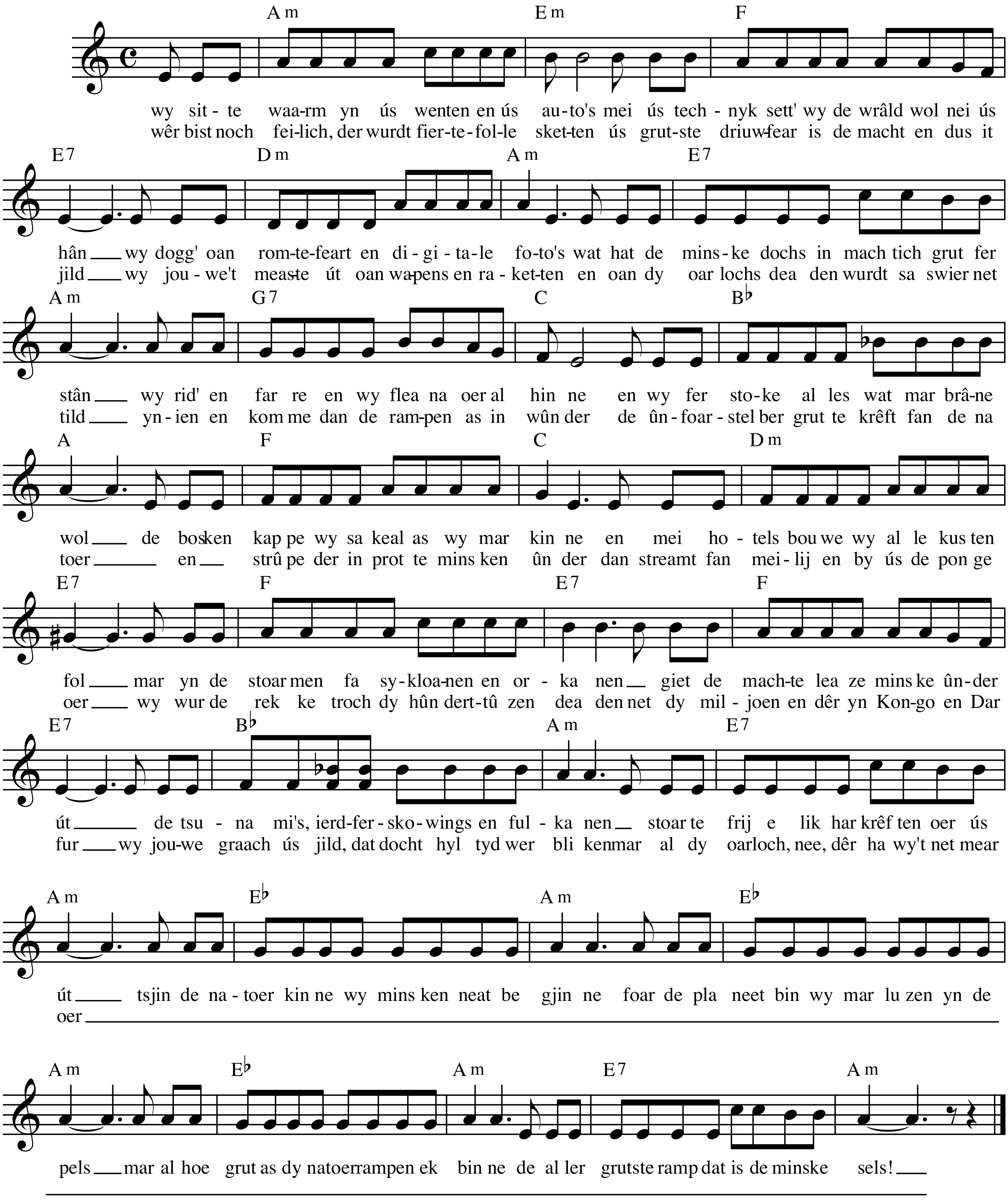
Am Em F
wy sit - te waa-rm yn ús wenten en ús au-to's mei ús tech - nyk sett' wy de wrâld wol nei ús
wêr bist noch fei-lich, der wurdt fier-te-fol-le sket-ten ús grut-ste driuw-fear is de macht en dus it
E7 Dm Am E7
hân wy dogg' oan rom-te-feart en di - gi - ta-le fo-to's wat hat de mins-ke dochs in mach tich grut fer
jild wy jou - we't meas-te út oan wa-pens en ra - ket-ten en oan dy oar lochs dea den wurdt sa swier net
Am G7 C B♭
stân wy rid' en far re en wy flea na oer al hin ne en wy fer sto-ke al les wat mar brâ-ne
tild yn - ien en kom me dan de ram-pen as in wûn der de ûn - foar - stel ber grut te krêft fan de na
A F C Dm
wol de bos-ken kap pe wy sa keal as wy mar kin ne en mei ho - tels bou we wy al le kus ten
toer en strû pe der in prot te mins ken ûn der dan streamt fan mei - lij en by ús de pon ge
E7 F E7 F
fol mar yn de stoar men fa sy-kloa-nen en or - ka nen giet de mach-te lea ze mins ke ûn-der
oer wy wur de rek ke troch dy hûn dert-tû zen dea den net dy mil - joen en dêr yn Kon-go en Dar
E7 B♭ Am E7
út de tsu - na mi's, ierd-fer - sko-wings en ful - ka nen stoar te frij e lik har krêf ten oer ús
fur wy jou-we graach ús jild, dat docht hyl tyd wer bli ken mar al dy oarloch, nee, dêr ha wy't net mear
Am E♭ Am E♭
út tsjin de na - toer kin ne wy mins ken neat be gjin ne foar de pla neet bin wy mar lu zen yn de
oer
Am E♭ Am E7 Am
pels mar al hoe grut as dy natoerrampen ek bin ne de al ler grutste ramp dat is de minske sels!