Oranje op De Klinze

wurden en wize: Doede Veeman

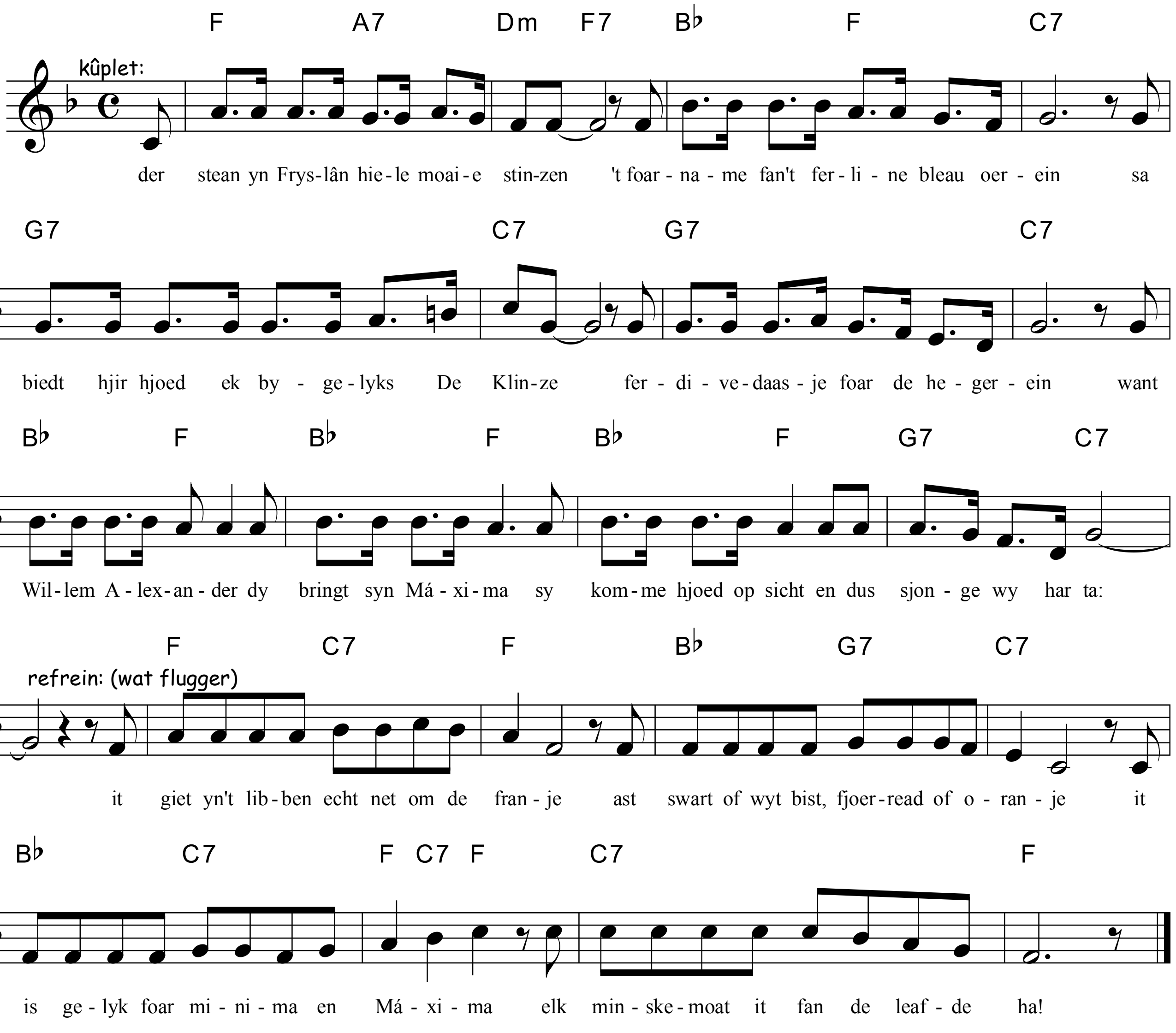

2 de sport dat is foar Willem wier wol wichtich, hy sit ek yn 't Olympysk Komitee
yn fryske sporten is hy noch foarsichtich wa wit komt Willem hjoed op in idee
hy kin hjir hiel wat leare oer skûtsjesilerij
it fierljeppen, it keatsen, dat komt hjir hjoed foarby

3 ús Willem is sa kalm en evenredich, hy komt ek út dit kâlde kikkertlân
al is hy op in feestje soms wol snedich, hy springt net fuortendaliks út 'e bân
mar Máxima bringt passy út Súd-Amearika
sy dûnset graach de tango en ek de cha-cha-cha!