De Kanterlânse Brêge

tekst: Doede Veeman
wize: Ai, ai Olga

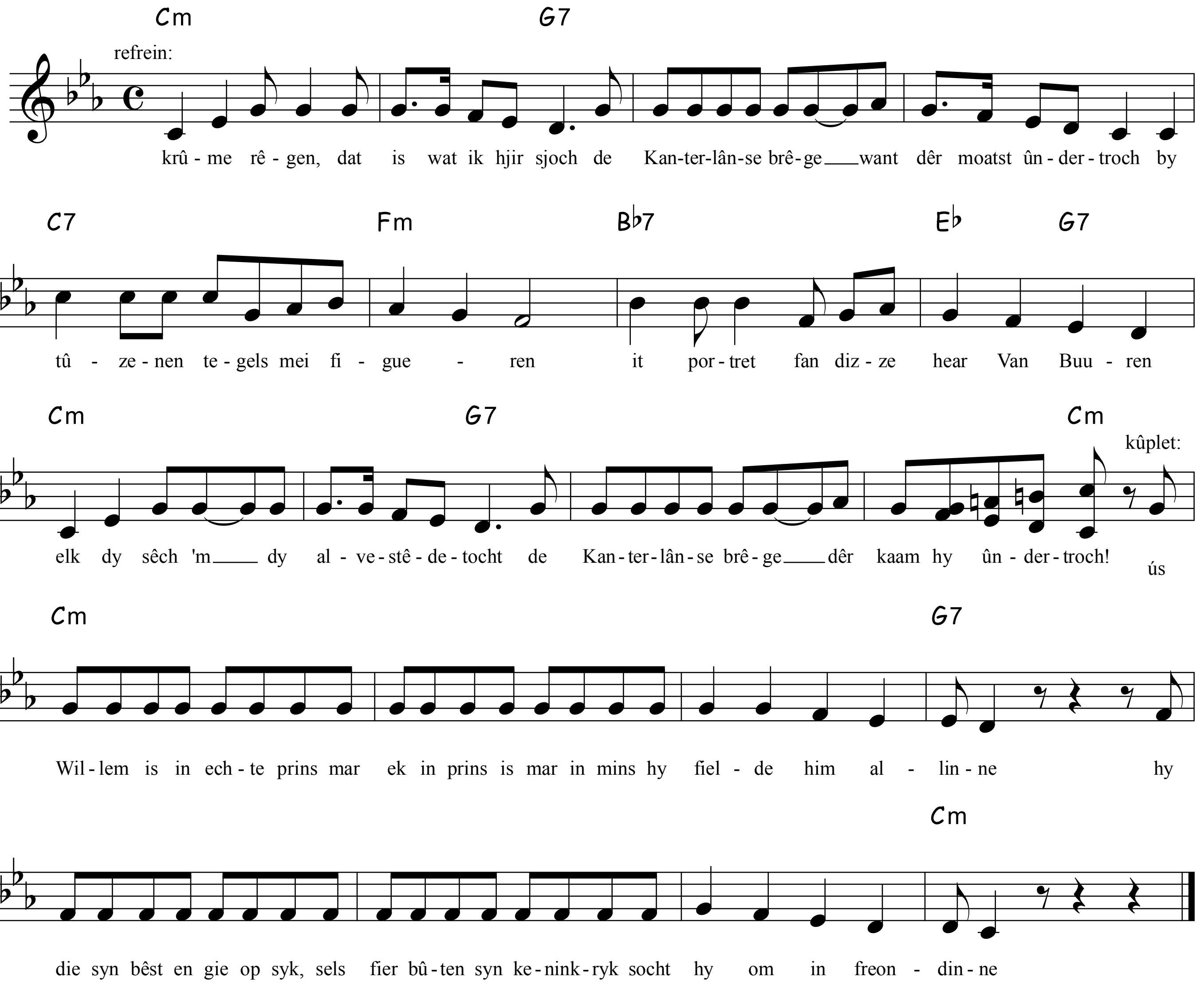

2 doe foel syn each op Máxima, de prins tocht: ja, dy moat ik ha, dy argentijnske frouwe
sy fynt him ek in echte hear en 't is ynienen samar klear: sy sille aansen trouwe

3 hy nimt syn breid no by de hân, en toant har fan syn heitelân de wichtige lokaasjes
dus ha sy ek de Murk opsocht, want ja, dy alvestêdetocht dat bliuwt in topprestaasje