Dûnsje

hongaarske traditional
Doede Veeman

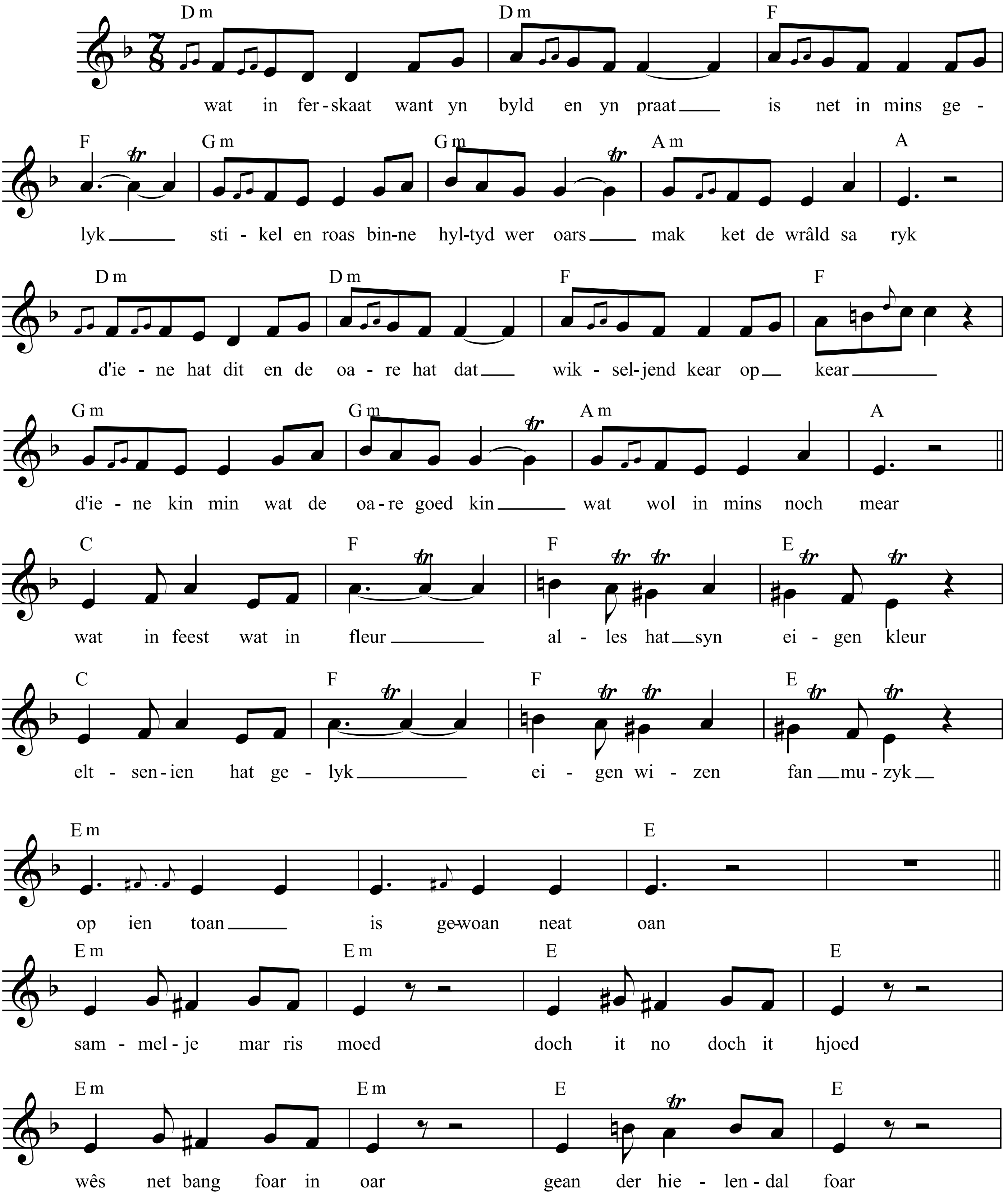

Dûnsje

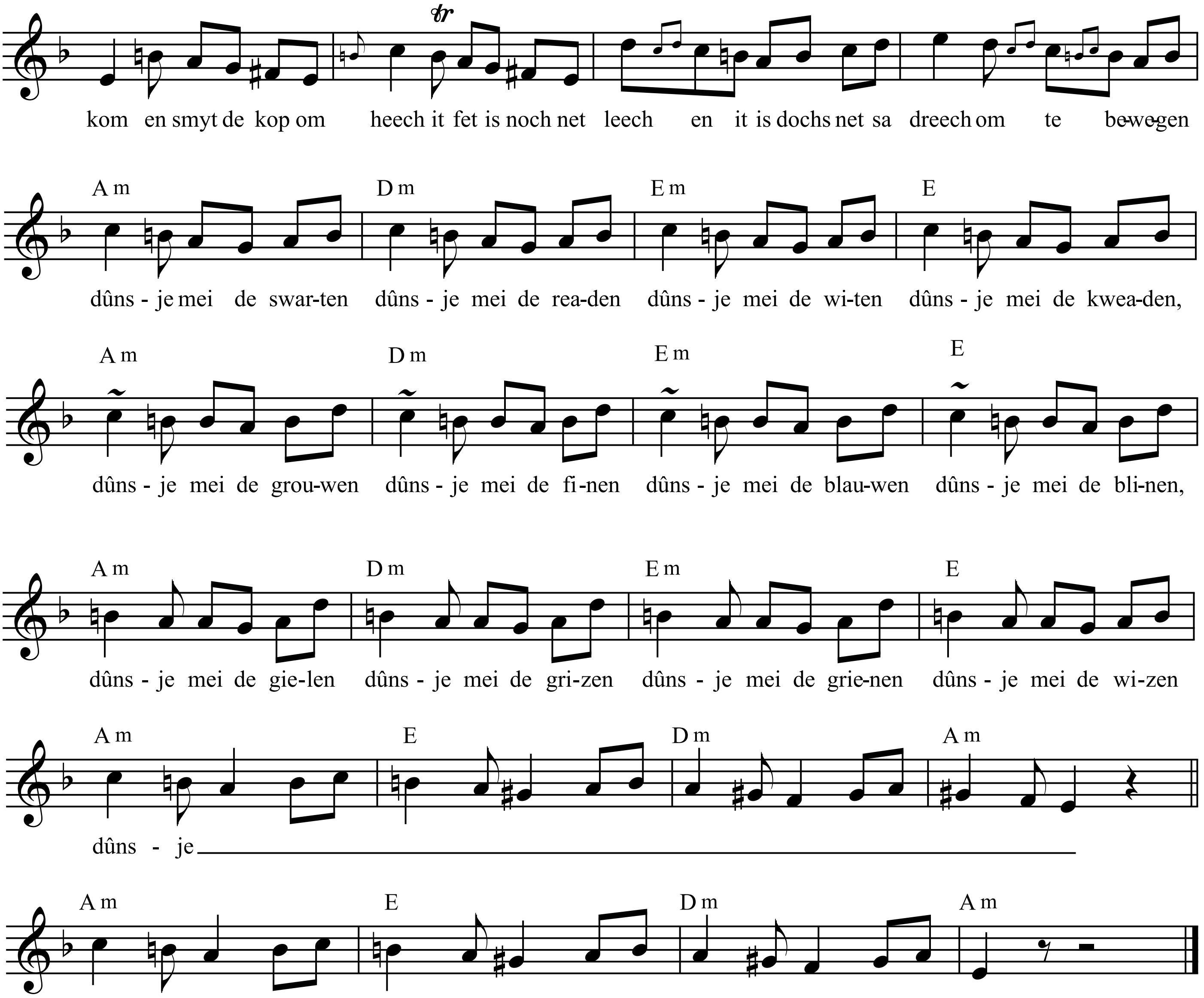
kom en smyt de kop om heech it fet is noch net leech en it is dochs net sa dreech om te be-we-gen
Am Dm Em E
dûns - je mei de swar-ten dûns - je mei de rea-den dûns - je mei de wi-ten dûns - je mei de kwea-den,
Am Dm Em E
dûns - je mei de grou-wen dûns - je mei de fi-nen dûns - je mei de blau-wen dûns - je mei de bli-nen,
Am Dm Em E
dûns - je mei de gie-len dûns - je mei de gri-zen dûns - je mei de grie-nen dûns - je mei de wi-zen
Am E Dm Am
dûns - je
Am E Dm Am