Annie M.G.Schmidt

wurden en wize: Doede Veeman

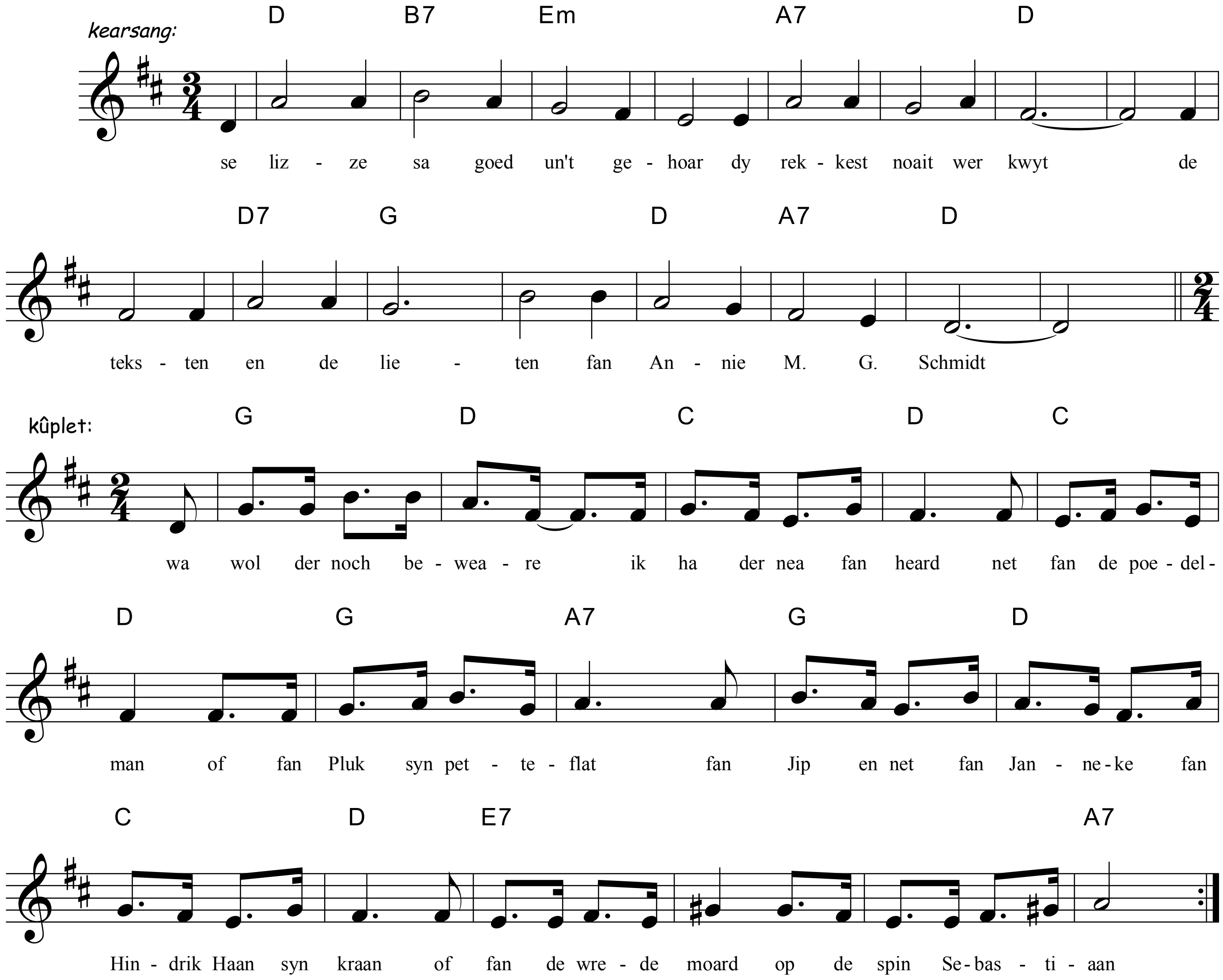

yn Nederlân is yn elk hûs in boek fan har te sjen
en alle âlden lêze dêr út foar oan harren bern
sa giet dat generaasjes lang, elk wit it noch sekuer
de kat van Ome Willem is in stik fan ús kultuer

ja, Annie Schmidt beseach de wrâld troch d'eagen fan in bern
en liet ús sa dy domme grutte-minske-wereld sjen
dy bern hiene karakter, dienen fijn har eigen sin
fan humor en fan fantasij hie Annie net te min